

## Anse de la Couronne-Vieille

C'est une plage de sable et de galets enchâssée entre une ancienne carrière de pierres et une petite falaise.

## ATTENTION : coronavirus



SOYONS RESPONSABLES

POUR NOTRE SANTÉ  
ET CELLE DES AUTRES

- › **Télécharger.** [L'arrêté municipal n°395.2020 portant ouverture au public des plages de la Commune de Martigues pour la saison estivale 2020.](#)
- › **Télécharger.** [L'arrêté préfectoral du 29 mai autorisant la navigation de plaisance et les activités nautiques pour l'ensemble du département, ainsi que les accès aux plages dans certaines communes des Bouches du Rhône.](#)

## Présentation

La plage de la Couronne Vieille est très convoitée dès les premiers rayons de soleil.

Malgré sa petite superficie (50 mètres de long), elle peut accueillir beaucoup de monde.



Anse de la Couronne vieille

# Fiche Profil « Anse de la Couronne vieille »

## Profil de vulnérabilité des eaux de baignade

Date de révision du profil : Mars 2019  
Date d'actualisation de la fiche : Mars 2019

## Baignade de Martigues Anse de Couronne-Vieille



### Caractéristiques de la zone de baignade

**Nom baignade :** Anse de Couronne-veille  
**Commune :** Martigues  
**Département :** Bouches-du-Rhône  
**Région :** Sud-PACA  
**Responsable baignade :** le Maire  
**Surveillance baignade :** -  
**Saison balnéaire :** 1er juin au 15 septembre  
**Nature plage :** Sable grossier  
**Dimension plage :** 80 x 15 m

### Carte de la zone de baignade

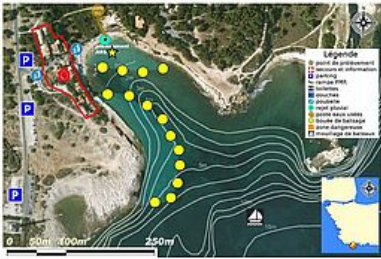

### Localisation des sources potentielles de pollution

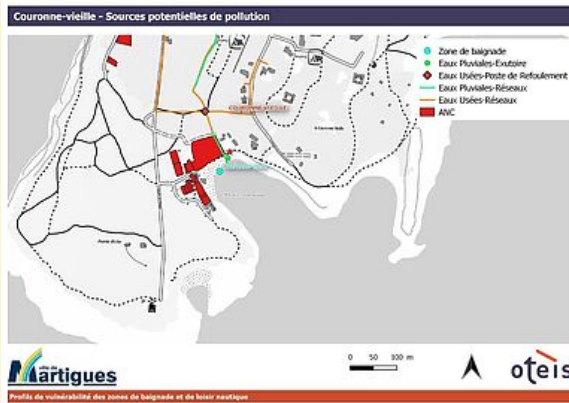

### Mesures de gestion

| Sources potentielles de pollution | Impact              | Indicateurs suivis  | Mesures de gestion / Procédures   | Plans d'actions / Préconisations   |
|-----------------------------------|---------------------|---|---|--|
| Poste de relevage d'eau usées     | Moderé et ponctuel  | Panne technique ou coupure électrique<br>Surverse du poste de relevage  | 1. Télégestion du PR<br>2. Fermeture si analyse non conforme<br>3. Adaptation du planning de prélèvement et contre-analyse rapide | Installation d'un capteur de sur-verse<br>Fiabilisation du poste de relevage |
| Exutoire pluvial                  | Moderé et ponctuel  | Météo France :<br>1. Niveau orange confirmé<br>2. Météo rouge confirmée | 1. Vigilance météo<br>2. Fermeture si analyse non conforme<br>3. Adaptation du planning de prélèvement et contre-analyse rapide   | Quantification du rejet en temps de pluie                                    |
| ANC                               | Moderé et chronique | Rejet direct d'effluents<br>Non-conformité des installations            | 1. Vérification du SPPANC<br>2. Fermeture si analyse non conforme   | Raccordement du quartier au réseau collectif                                 |

### Épisodes de pollutions des 5 dernières années

| Date       | Type de pollution | Origine  | Fermeture de la baignade | Durée   |
|------------|-------------------|--|--------------------------|---------|
| 13/08/2014 | Microbiologique   | Pluie (ruissellement, rejet pluvial et surverse)         | Oui (préventive)         | 2 jours |
| 28/06/2017 | Microbiologique   | Pluie (ruissellement, rejet pluvial et surverse)         | Oui (préventive)         | 2 jours |
| 16/07/2018 | Microbiologique   | Fortes pluies (rejet pluvial et ruissellement)           | Oui (préventive)         | 1 jour  |
| 09/08/2018 | Microbiologique   | Fortes pluies (rejet pluvial, surverse et ruissellement) | Oui (préventive)         | 1 jour  |
| 13/08/2018 | Microbiologique   | Fortes pluies (rejet pluvial, surverse et ruissellement) | Oui (préventive)         | 2 jours |

### Hiérarchisation des sources de pollution

1. Surverse du Poste de refolement (PR Couronne)
  2. Rejet pluviaux (ruissellement)
  3. ANC non conforme
  4. Navigation et mouillage
  5. Présence animale (déjections)
- Absence de prolifération de phytoplancton toxique

### Qualité bactériologique des eaux de baignade Directive 2006/7/CE



Fiche Profil « Anse de la Couronne vieille »

## L'été est là ! Vive la PLAGE.

Afin de rester dans la convivialité voici les règles simples et les dispositifs offerts pour en profiter pleinement.



Gratuit

Réservez votre matériel adapté  
et venez profiter des joies de la baignade



« Aide à la baignade » (couverture de la plaquette)

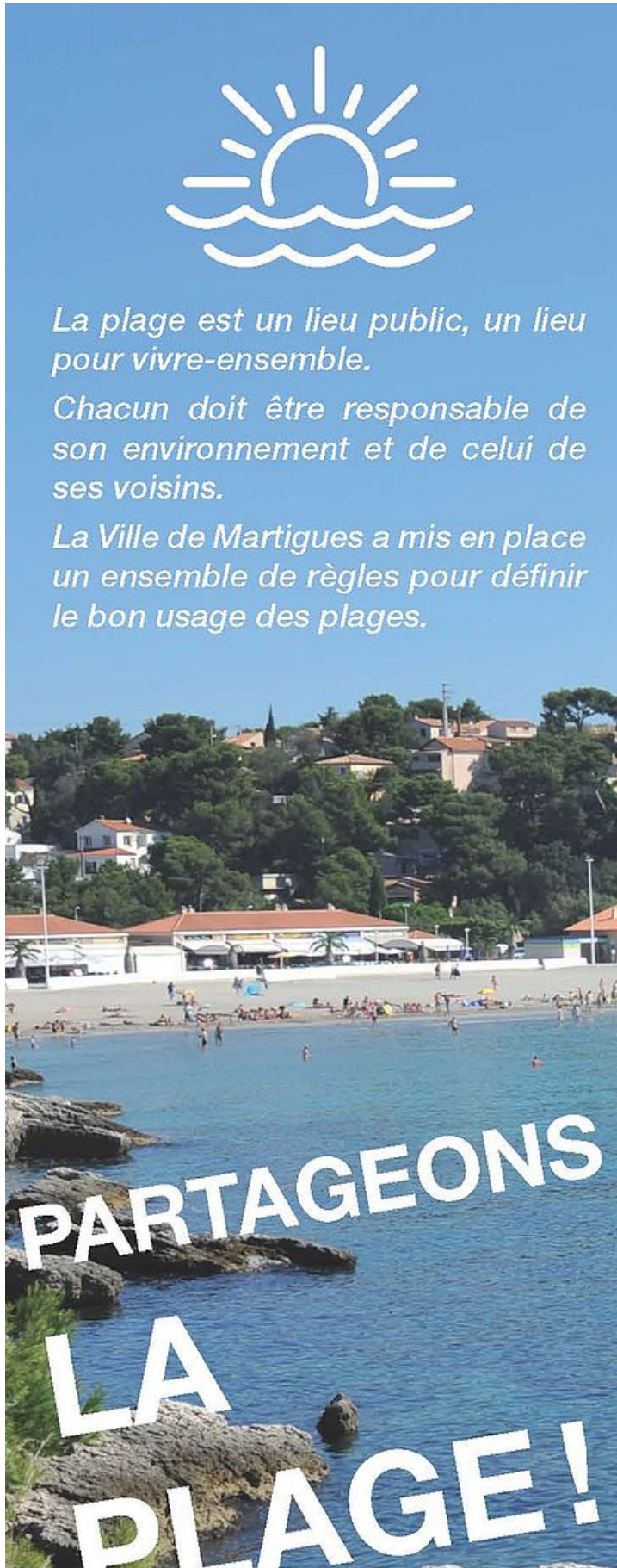



[www.ville-martigues.fr](http://www.ville-martigues.fr)

 Ville de Martigues - Officiel



Marque-page « Partageons la plage » (couverture)



**MAIRIE DE LA VILLE DE  
MARTIGUES**

Avenue Louis Sammut  
BP 60101  
13692 Martigues cedex

Ce site utilise des cookies pour favoriser votre navigation et enrichir les contenus qui vous sont proposés.  
Vous pouvez néanmoins les désactiver à tout moment si vous le souhaitez.

OK, tout accepter

Personnaliser